

AUSBAUSTUFE 4

SCHNITT A-A
// M 1.100

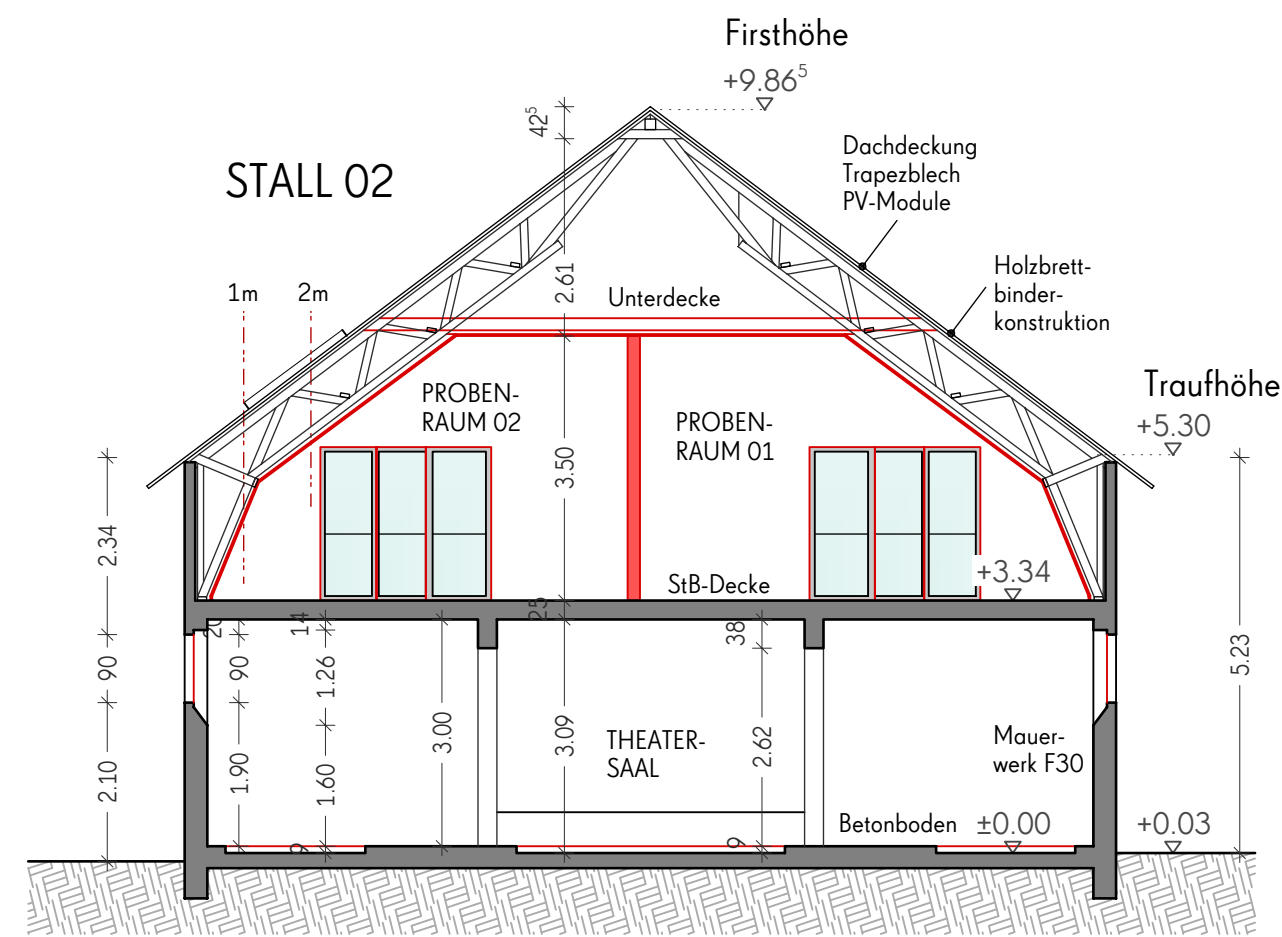

ANSICHT OST
// M 1.100

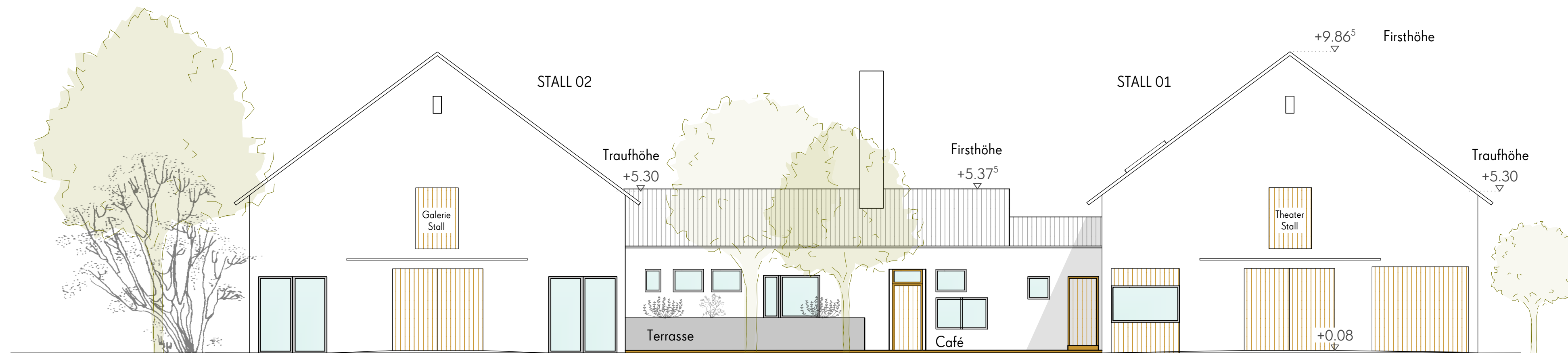

SCHNITT B-B
// M 1.100

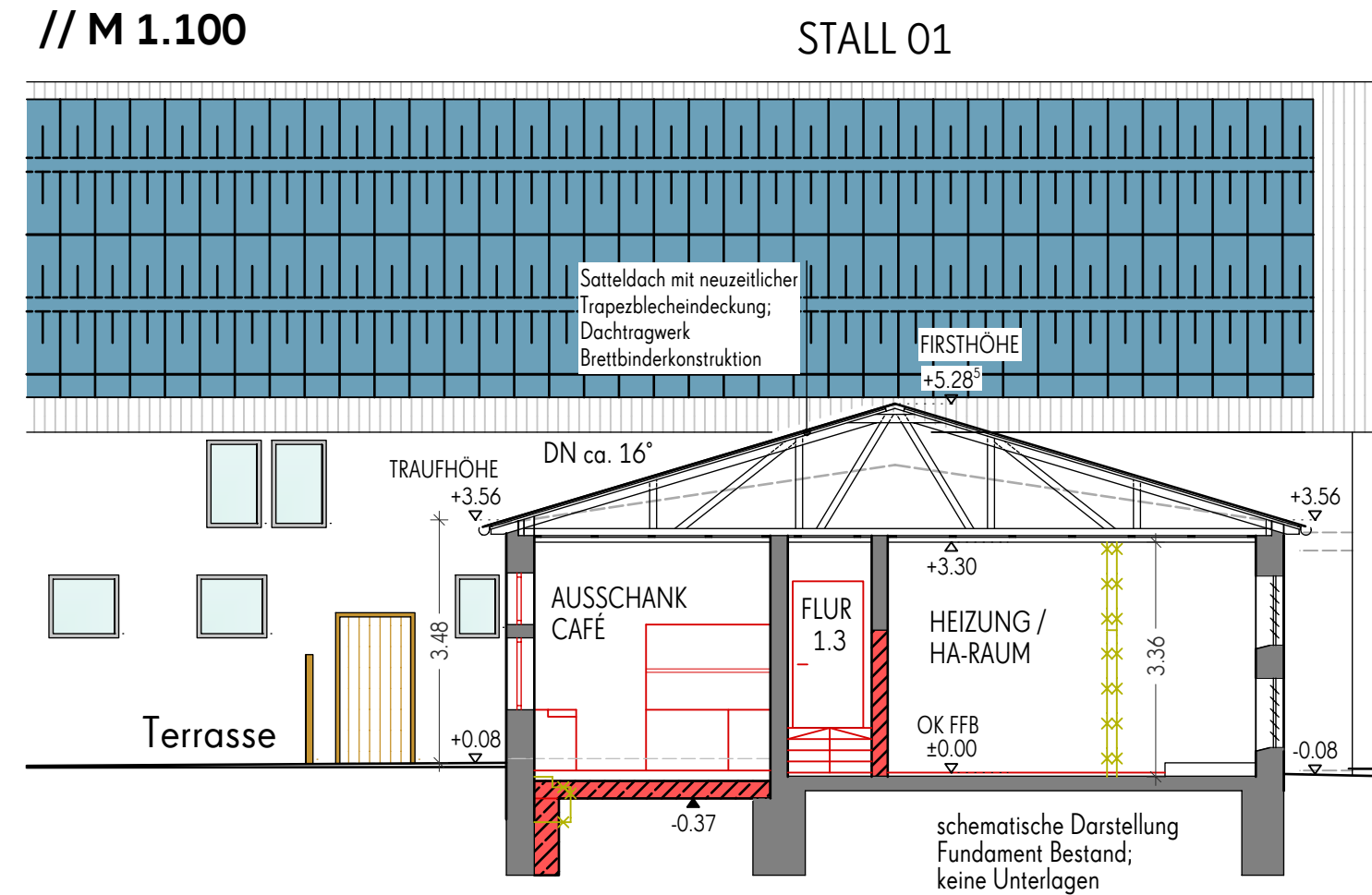

ANSICHT WEST
// M 1.100

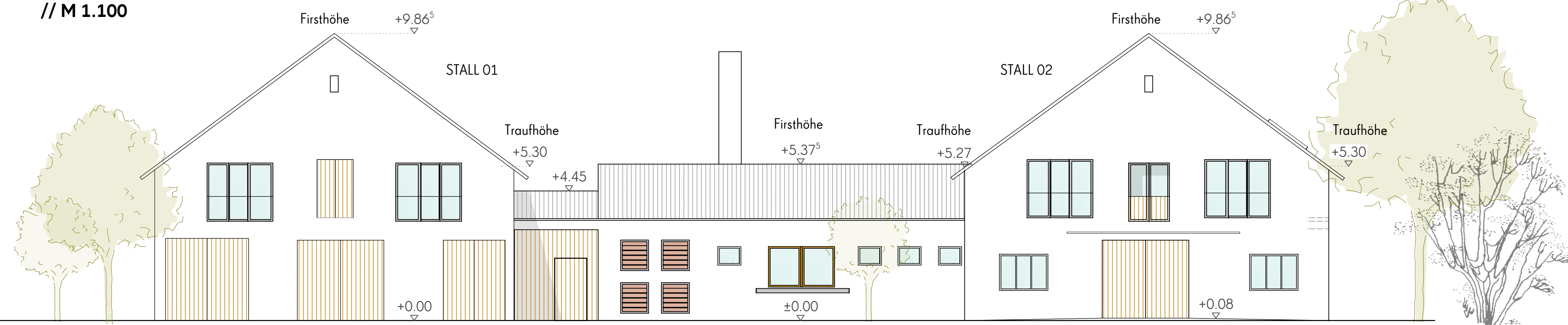

LEGENDE

BRH	Brüstungshöhe		BESTAND
VK	Vorderkante		
AK	Außenkante		
OK / UK	Ober- / Unterkante		
FFB	Fertigfußboden		NEUBAU
RFB	Rohfußboden		
D	Decke		
UZ	Unterzug		ABBRUCH
ST	Sturz		
StB	Stahlbeton		
MW	Mauerwerk		
DFF	Dachflächenfenster		

UMBAUPLANUNG

FH;P Fachhochschule Potsdam
University of Applied Sciences

PLANERSTELLER

KATHRIN BANNKE

Masterstudiengang Bauernhaltung - Bauen im Bestand
Anlage zur Masterarbeit:

"Baurechtlicher und planerischer Leitfaden zur Realisierung von Kulturveranstaltungen in ehemaligen Agrar-Gebäuden in Brandenburg"

Betreuer:

Prof. Dipl.-Ing. Silke Straub-Beutin
Prof. Dr. Julia Glesner

BAUVORHABEN

UMNUTZUNG ZWEIER EHEMALIGEN LPG-KUHSTÄLLE
ZU EINER KULTUR- & VERANSTALTUNGSSTÄTTE

Flur-Nr.: 246 / 253 / 255
Werderstraße 8d

14806 Planetal / OT Dahnsdorf

BAUHERR

Schmigo UG

Hauptstr. 31
14806 Planetal / OT Dahnsdorf

PLANBEZEICHNUNG

MAßSTAB

AUSBAUSTUFE 4

ANSICHTEN OST & WEST
SCHNITTE

M 1.100
M 1.100

ORT // DATUM

PLAN-NR.

BERLIN // 08.08.2024

LPG-NÄ_KP-S5_ANS-OW